



Catre,

Primaria Ramnicu Valcea

Subiect: Referitor la raspunsul la sesizarea - revizuire PUZ - S.T.M.B. deseuri Fetenii

In urma sesizarilor noastre, inregistrate la Primaria Rm. Valcea cu nr. 18944/27.05.2020 si nr. 19643/02.06.2020, referitor la revizuire PUZ Stație de tratare mecano-biologică a deșeurilor municipale Ramnicu Valcea, a fost primit in data de 10.06.2020 punctul de vedere al proiectantului SC ARHIGRUP SRL- urbanist RUR arhitect Adrian Ciocanau.

Am luat act de raspunsul lacunar al proiectantului, **direct interesat in realizarea acestei investitii** si va comunicam faptul ca asteptam in continuare punctul de vedere al Primariei Rm Valcea, prin care sa ne raspunda la toate aspectele sesizate.

Fata de cele prezentate in punctul de vedere al proiectantului consideram ca **necesitatea si oportunitatea investitiei se stabileste si cu consultarea cetatenilor, in interesul cetatenilor si fara a afecta calitatea vietii prin poluarea fizico - chimica pe care construirea unei astfel de statii de tratare a deșeurilor o poate dezvolta**. Legislatia in vigoare prevede obligativitatea autoritatilor administratie publice locale de a respecta amplasarea obiectivelor fara a prejudicia *ambientul, spațiile de odihnă, tratament și recreere, starea de sănătate și de confort a populației*

In ceea ce priveste **informarea si consultarea publicului precum si respectarea dreptului la opinie** si la egalitatea de sanse pentru toti locuitorii implicati, mentionam ca **anuntul privind intentia de a realiza aceasta investitie a fost afisat in zona prevazuta pentru amplasament, "in varful dealului", la data 27.04.2020 ( cand tara se afla in stare de urgenta, iar preocuparile si grijile cetatenilor, erau cu totul altele)**.

Pe de alta parte in raspunsul proiectantului nu se specifica distanta minima dintre amplasamentul propus si zona in care exista case de locuit.

Conform HG 349/ 2005 - cu modificarile si completarile ulterioare la capitolul CERINȚE GENERALE pentru toate clasele de depozite de deșeuri, punctul 1.1.2.1.1. **Se interzice amplasarea depozitelor de deșeuri în următoarele zone: b. poziționarea față de zonele locuite existente sau planificate; distanța de protecție față de corpul depozitului trebuie să fie de cel puțin 1.000 m pentru depozitele de deșeuri nepericuloase și periculoase; construcțiile individuale vor fi luate în considerare separat.**

Din compararea imaginilor obtinute din aplicatia Google Maps si Planul de incadrare in zona, descarcat de pe site-ul Primariei, Directia de urbanism, se observa apropierea fata de casele de pe strada Islazului si distanta mult mai mare fata de Groapa de gunoi Feteni, unde dumneavoastra afirmati ca ar fi locatia respectivei statii de tratare.

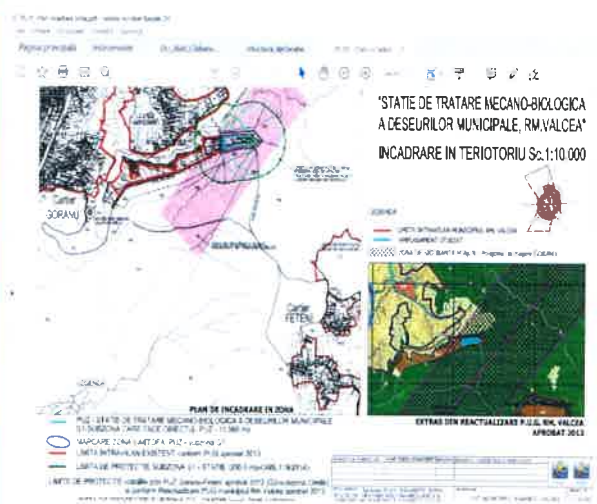
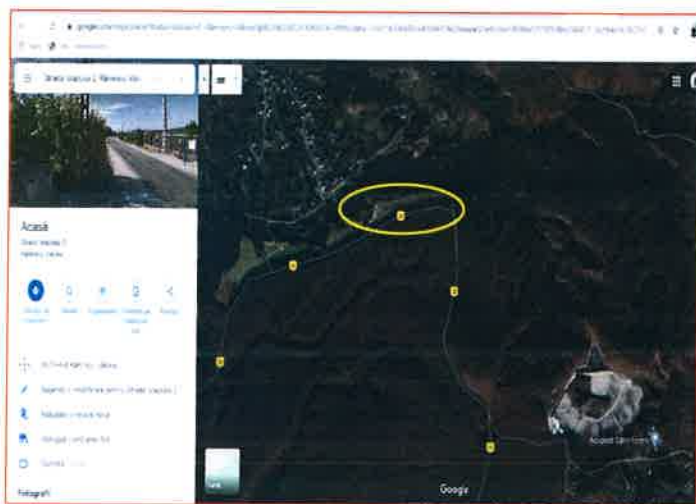

Mentionam ca astfel de statii au fost construite in tara la distante mult mai mari de zona in care exista case de locuit. Spre exemplificare:

- In judetul Braila amplasamentul stației de sortare și stației de tratare mecano-biologică (MBT) Vădeni se află la o distanță de 1,4 km de zona rezidențială a comunei Siliștea, **la 7,5 km de municipiul Brăila.;**
- In judetul Prahova amplasamentul stației de sortare și stației de tratare mecano-biologică se afla pe centura de est a municipiului Ploiesti, **la o distanta de 2 km de zona rezidentiala;**
- In judetul Bihor, la Oradea, amplasamentul stației de sortare și stației de tratare mecano-biologică se afla la **cca 1,2 km**, fata de zona de locuit cea mai apropiata;

Nu credem ca in Romania anilor 2020, se poate starui in realizarea unei asemenea investitii, pe care noi locuitorii zonei o consideram inoportuna, datorita apropierii de casele noastre si care ne poate afecta calitatea vietii prin poluarea fizico-chimica pe care o poate dezvolta.

19 iunie 2020

Locuitori ai cartierelor Goranu si Feteni